

CATÁLOGO DO ITEM IMPORTADO

Pleito de Inclusão de Ex-Tarifário

Número de Controle SDIC	NCM	Sugestão de descrição do Ex-Tarifário
F269-22I	9032.89.29	Modulo eletrônico de gerenciamento de abertura e fechamento dos espelhos retrovisores de veículos automóveis de passageiros, constituído em corpo externo em polipropileno, conector de 10 pinos e placa PCB, com fixação através de parafusos, com temperatura de operação entre -30 graus Celsius e 80 graus Celsius, tensão entre 9 V e 16 V, com largura entre 68 mm e 77 mm, comprimento entre 57 mm e 67 mm, altura entre 28 mm e 38 mm e peso máximo de 60 gramas.

1. Especificações técnicas detalhadas da autopeça:

- Conector de 10 pinos;
- Placa PCB;
- Fixação através de parafusos;
- Temperatura de operação entre -30 graus Celsius e 80 graus Celsius;
- Tensão entre 9 V e 16 V;
- Peso máximo de 60 gramas.

2. Imagens da autopeça importada e/ou desenho esquemático:

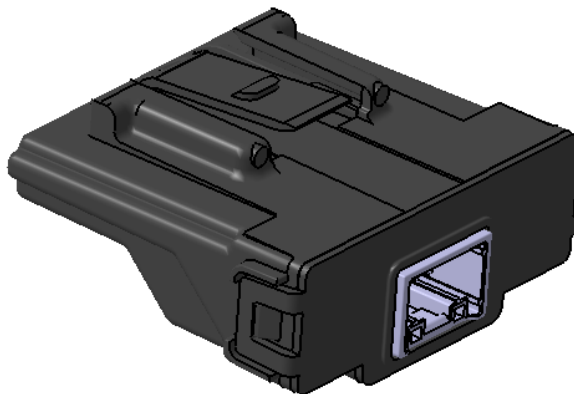

3. Aplicação do item importado:

Aplicado na região interna das portas dianteiras de veículos automóveis de passageiros.

4. Função do item importado no produto fabricado pela empresa pleiteante do ex-tarifário:

Sua função é realizar a operação de fechamento e abertura do espelho da porta, após a operação de fechamento da trava de veículos automóveis de passageiros.